

Im plastischen Schaffen sind neben dem proportionalen Wundgestalten die Übergänge von Puzzles zur Haut das A und O. Nur so kann der gewünschten Glaubwürdigkeit gefrönt werden.

Ein gut vorbereitetes Puzzle sitzt nach einigen Minuten...

Applikation ab Modell

3R-Kleber/
DermPlast I auf
das Puzzle
streichen

*Das DermPlast muss
sehr gut verdünnt sein*

Puzzle platzieren

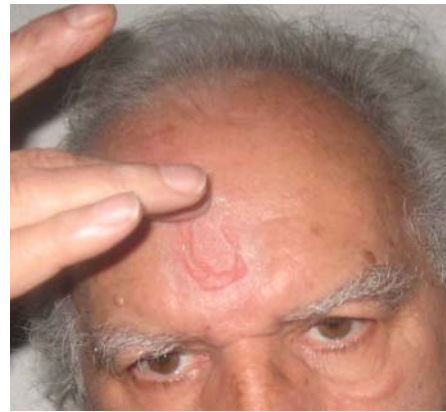

Mit verdünnter
"Haut" Ränder
bestreichen –
Trennfolie darüber
legen und mit
Scheuerlappen
Ränder andrücken

Kurz so belassen –
dann Trennfolie
wegnehmen



Mit Silikon- oder
Imprägnierungs-
spray auf
Schwamm die zu
kaschierende Stelle
betupfen/isolieren

Abpudern/Glanz
wegnehmen,
Kaschieren



Die Arbeit ist fertig



...und ist nach weiteren Minuten "Ruhephase" für die Aktion bereit.